

Ergebnisse der Landtagswahlen

im Landkreis Dachau
seit 1946

| Jahr | Wahlbe- teiligung % | Von den Zweitstimmen entfielen auf | | | | | | | | | | | Erststimmen | | |
|------|---------------------------|------------------------------------|------|-------|------|-----|-----|-----|------|-------------------|-----|-------|------------------------|-----------------------------------|------|
| | | CSU | SPD | GRÜNE | FW | FDP | REP | ÖDP | BP | KPD ¹⁾ | NPD | LINKE | Sonstige ²⁾ | Gewählter Stimmkreis kandidat | |
| | | % | % | % | % | % | % | % | % | % | % | % | % | Name | % |
| 1946 | 77,7 | 60,9 | 23,0 | | | 1,9 | | | | 6,1 | | | 8,1 | Dr. Josef Schwalber ³⁾ | 66,4 |
| 1950 | 81,9 | 25,2 | 32,4 | | | 3,2 | | | 22,4 | 1,7 | | | 15,1 | Josef Gareis | 31,8 |
| 1954 | 84,9 | 35,7 | 29,9 | | | 2,9 | | | 18,3 | 1,7 | | | 11,5 | Heinrich Junker | 36,5 |
| 1958 | 77,3 | 41,8 | 32,0 | | | 2,2 | | | 14,2 | | | | 9,8 | Heinrich Junker | 42,2 |
| 1962 | 79,3 | 45,4 | 36,0 | | | 2,7 | | | 8,4 | | | | 7,5 | Heinrich Junker | 46,4 |
| 1966 | 82,5 | 49,3 | 35,8 | | | 3,0 | | | 5,6 | | 6,3 | | 0,0 | Heinrich Junker | 49,9 |
| 1970 | 79,5 | 56,0 | 34,6 | | | 3,4 | | | 2,4 | 0,1 | 2,6 | | 0,9 | Dr. Herbert Huber | 54,3 |
| 1974 | 81,4 | 65,4 | 28,5 | | | 3,8 | | | 0,8 | 0,1 | 0,9 | | 0,5 | Dr. Herbert Huber | 65,7 |
| 1978 | 79,1 | 64,1 | 26,7 | 1,1 | | 6,0 | | | 0,6 | 0,2 | 0,4 | | 0,9 | Dr. Herbert Huber | 63,1 |
| 1982 | 78,4 | 62,8 | 28,2 | 3,7 | | 3,6 | | | 0,6 | 0,1 | 0,4 | | 0,6 | Dr. Herbert Huber | 61,0 |
| 1986 | 71,6 | 63,3 | 20,4 | 7,4 | | 3,2 | 3,7 | | 0,6 | | | | 1,4 | Dr. Herbert Huber | 62,1 |
| 1990 | 67,4 | 60,5 | 17,2 | 5,8 | | 4,8 | 7,1 | 3,5 | 0,9 | | | | 0,2 | Dr. Herbert Huber | 55,8 |
| 1994 | 69,1 | 58,1 | 23,1 | 5,1 | | 2,4 | 5,8 | 3,2 | 1,2 | | | | 1,2 | Blasius Thätter | 55,5 |
| 1998 | 72,1 | 61,7 | 20,4 | 5,7 | 3,7 | 1,2 | 3,7 | 1,5 | 0,7 | | | | 1,4 | Blasius Thätter | 53,0 |
| 2003 | 58,9 | 67,3 | 16,9 | 7,1 | 2,9 | 2,1 | 1,1 | 1,7 | 0,1 | | | | 1,0 | Blasius Thätter | 63,4 |
| 2008 | 61,5 | 42,8 | 18,1 | 11,1 | 10,6 | 8,3 | 0,8 | 2,0 | 1,8 | | 0,9 | 3,3 | 0,3 | Bernhard Seidenath | 38,1 |
| 2013 | | | | | | | | | | | | | | | |

1) 1946: WAV, ab 1970: DKP

2) 1950 bis 1958: BHE

3) Wahl zur Verfassungsgebenden Landesversammlung am 30.06.1946 (getrennt von der Landtagswahl am 01.12.1946)

Landtagswahlen Ergebnisse im Landkreis Dachau

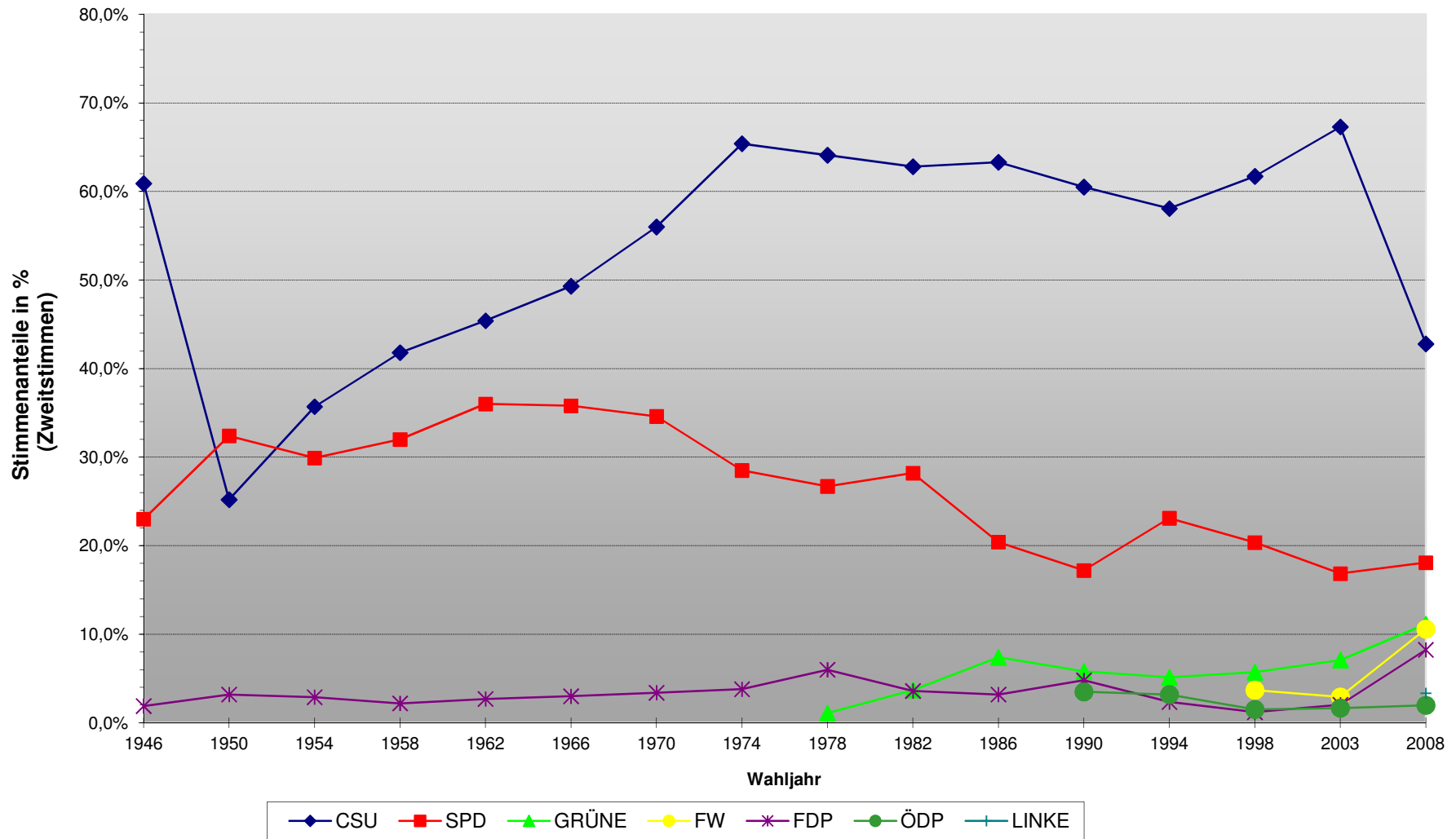

Landtagswahl

Verluste und Gewinne 2003 / 2008

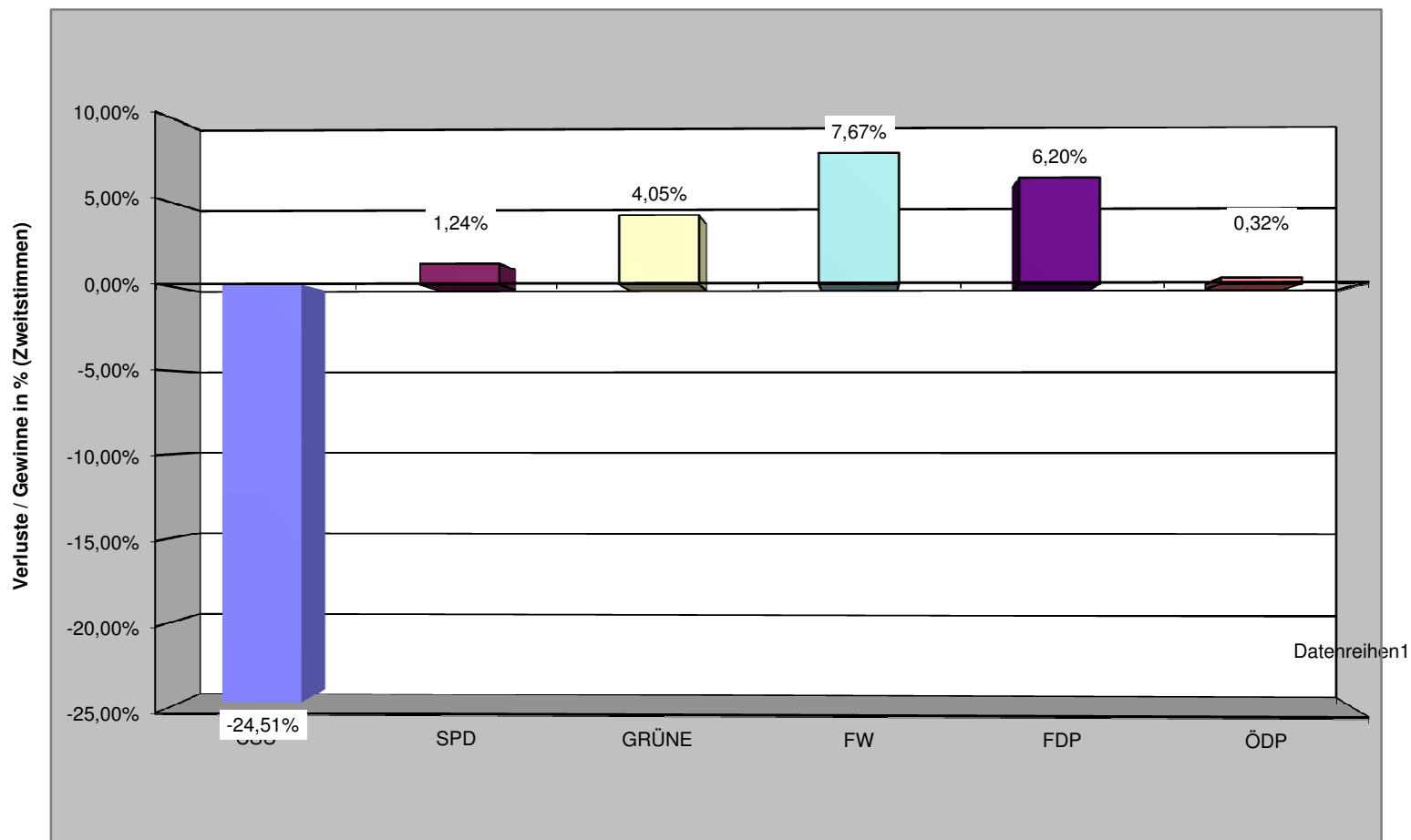

| Listenkreuze | 2008 | | Bezirk | |
|--------------|------|------|--------|--|
| Landtag | | | | |
| 100 | 576 | 100 | 621 | |
| 200 | 207 | 200 | 314 | |
| 300 | 87 | 300 | 170 | |
| 400 | 169 | 400 | 201 | |
| 500 | 138 | 500 | 122 | |
| 600 | 9 | 600 | 6 | |
| 700 | 17 | 700 | 15 | |
| 800 | 25 | 800 | 27 | |
| 900 | 1 | 900 | 49 | |
| 1000 | 43 | 1000 | 8 | |
| 1100 | 3 | | | |
| 12000 | 8 | | | |
| | 1283 | | 1533 | |